

Oficio núm. UIET/REC/011/2020
Asunto: Finalización de apoyo PROMEP

Oxolotán Tacotalpa, Tabasco. 08 de enero de 2020

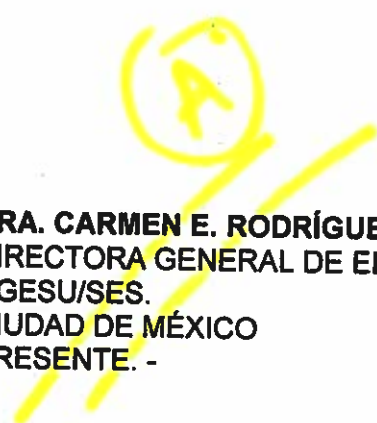

DRA. CARMEN E. RODRÍGUEZ ARMENTA
DIRECTORA GENERAL DE EDUCACIÓN SUPERIOR UNIVERSITARIA
DGESU/SES.
CIUDAD DE MÉXICO
PRESENTE. -

AT'N. MARÍA DEL ROCIO CHAVEZ MAYO
SUBDIRECTORA DE FOMENTO INSTITUCIONAL
DIRECCIÓN DE FORTALECIMIENTO INSTITUCIONAL

Por medio del presente, envío el informe del mes de diciembre de 2019, correspondiente al programa del *Fondo de Aportaciones Múltiples (FAM) 2019* con la finalidad de atender a la transparencia y rendición de cuentas de los recursos públicos federales asignados. Así mismo le informo que se encuentran pendientes las actas de entrega de obra, una vez liberadas por el Instituto Tabasqueño de la Infraestructura Física Educativa, se harán llegar.
Sin otro particular, aprovecho la ocasión para enviarle un cordial saludo.

Atentamente

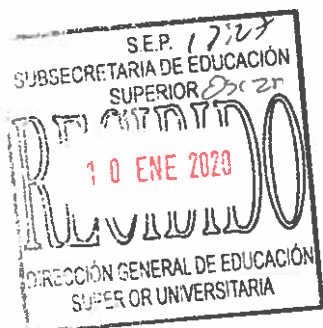
"SABER Y HACER PARA ENGRANDECER NUESTROS PUEBLOS"



Mtra. Adela Méndez Martínez
Rectora



C.c.p. Mtra. Beatriz Rodríguez Sánchez.- Encargada del Despacho de la Coordinación Administrativa de la CGEIB
Mtra. María de los Ángeles Gordillo Castañeda.- Directora de Educación Media Superior y Superior CGEIB-SEP
Mtra. Adriana Jiménez Miranda.- Directora de la División de Planeación, Desarrollo y Evaluación UIET.
Archivo/minutario.
AMM/lor*

"SABER Y HACER PARA ENGRANDECER NUESTROS PUEBLOS"

Oxolotán, Tacotalpa, Tabasco. C.P. 86890
asistenteuiet@hotmail.com <http://www.uiet.edu.mx>

2019

FAM
FONDO DE APORTACIONES MÚLTIPLES

DIRECCIÓN GENERAL DE EDUCACIÓN SUPERIOR UNIVERSITARIA
DIRECCIÓN DE FORTALECIMIENTO INSTITUCIONAL
SUBDIRECCIÓN DE FOMENTO INSTITUCIONAL DEPARTAMENTO DE INFRAESTRUCTURA FÍSICA

Mes reportado:

dic-2019

EN EL FONDO DE APORTACIONES MÚLTIPLES

REPORTE DESCRIPTIVO DEL INFORME DE AVANCE BIENSAUAL

DATOS DE LA UNIVERSIDAD

Nombre: **Universidad Intercultural del Estado de Tabasco**

Entidad federativa: **Tabasco**

Código Post: **911: 278500000**

Planes

RESPONSABLES

Obra y Mantenimiento

Nombre: **Mtro. Adriano Jiménez Miranda**
Cargo: **Director de la División de Planeación, Desarrollo y Evaluación**
Teléfono: **8633 785080**
Correo electrónico: **a.garcia.mir@uniat.edu.mx**

Nombre: **Mtro. Adriano Jiménez Miranda**
Cargo: **Director de la División de Planeación, Desarrollo y Evaluación**
Teléfono: **8633 785080**
Correo electrónico: **a.garcia.mir@uniat.edu.mx**

DATOS DEL AVANCE DEL PROYECTO

OBRA CONCLUIDA

| FRONTERAS | Nombre del proyecto | Tipo de proyecto | Monto autorizado | Monto ejercido | Restante | Alcance del proyecto en cuanto a espacios físicos, metros cuadrados y tipo de proyecto ¹ | | | Acciones que sustentan el proyecto ² | Acciones por realizar | % de avance ³ | Fecha ³ | | Observaciones | ¿Es susceptible de ser inaugurado? (Cierre) | Si ya fue inaugurada | | Cuenta con Actas | | |
|--------------|-----------------------------------------------------------------------------------------------------------------------------------------|------------------|------------------|-----------------|---------------|-----------------------------------------------------------------------------------------------------|--------------------------|-------------------------|-------------------------------------------------|-----------------------|--------------------------|--------------------|----------|---------------------------------------------------------------------------------------------------------------------------------------------------------------------------------------------------------------------------------------------------------|---------------------------------------------|-------------------------------|-------------------------------|----------------------------------|------------------------------------------|------------------------------|
| | | | | | | Edificio | Metros cuadrados | Metros cuadrados | | | | Inicio | Termino | | | ¿Cuándo se realizó el evento? | ¿Cuándo se realizó el evento? | Acta de Recepción (Acta Inicial) | Acta Administrativa de Entrega-Recepción | Monto de Acta Administrativa |
| 1 | Construcción de la segunda etapa del Edificio 1 del Edificio Académico tipo II, en la Unidad Académica de Villa Tamulté de las Sabanas. | X | \$ 2,378,432.57 | \$ 2,253,035.28 | \$ 125,397.29 | AULAS 3 135.00 | SANITARIOS 1 45.00 | PASILLOS 2 135.00 | Trabajos de acabados y otros | Construcción | 99% | 11/10/19 | 24/12/19 | Le otorgo se otorga de acuerdo a lo acordado por el Instituto Tabasqueño de la Infraestructura Física Educativa (ITIFE). Existe una diferencia entre el avance físico y (99%) y el avance financiero (99%), de acuerdo al reporte emitido por el ITIFE. | | | | | | |
| TOTAL | | | | | | 6 | 918.00 | | | | | | | | | | | | | |

\$2,378,432.57 \$2,253,035.28 \$ 125,397.29

[Firma]
M.A.P. Adriano Jiménez Miranda
Nombre y firma del Titular de la IES

[Firma]
Nombre y firma del Titular de Obra y Mantenimiento de la IES

* Avance del recurso autorizado, no coincide con avance total del proyecto/edificio.
1 En capturas los espacios que constaban a la obra o proyecto. Se podrán anotar tanto área como sea necesario.
2 En esta sección se redacta de forma breve y concisa los trabajos a realizar, mismos que se ven reflejados en el reporte fotográfico.
3 Es importante que los fechas de inicio y término estén actualizadas. Todas en dos dígitos: día, mes y año.

2019

FAM
FONDO DE APORTACIONES MÚLTIPLES

DIRECCION GENERAL DE EDUCACION SUPERIOR UNIVERSITARIA
DIRECCION DE FORTALECIMIENTO INSTITUCIONAL
SUBDIRECCION DE FORTALECIMIENTO INSTITUCIONAL DEPARTAMENTO DE INVESTIGACION Y ASISTENCIA

Mes reportado

dic-2019

Plan de Obras 2019

REPORTE FOTOGRÁFICO DEL INFORME DE AVANCE MENSUAL



Potencial de avance

99%

PROYECTO 1

Nombre de la obra: **Construcción de la segunda Etapa del Edificio Académico tipo II de la Unidad Académica de Villa Tamulté de las Sabanas, Centro.**

CIRCUITOS DE LOCALIZACIÓN

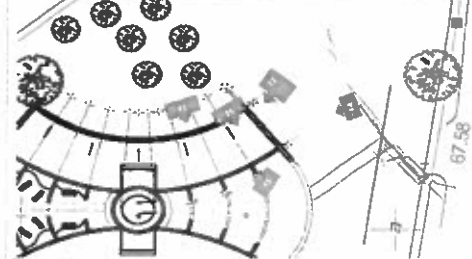
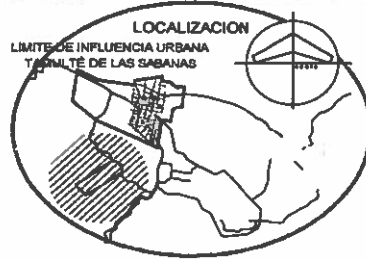

Referencia de fotos en croquis

UBICACION DE LA OBRA O PROYECTO

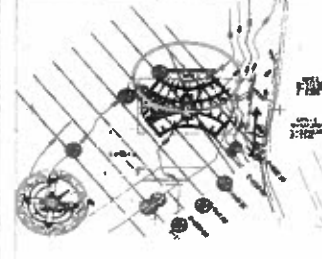

FOTOS



F1 Fachada principal

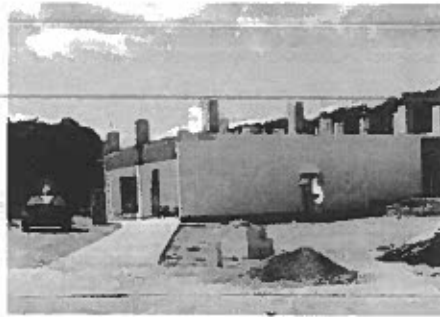

F2 Exterior

Comentarios de los trabajos realizados:

La obra se inició de acuerdo a lo establecido por el Instituto Tecnológico de la Infraestructura Educativa (ITPE) dentro una diferencia entre el avance físico y el avance financiero (50%), de acuerdo al reporte emitido por el ITPE.

De igual forma se avanzan a corto los trabajos del Proyecto (SINETOL) con una inversión contratada de \$8.304.242.000 y un avance físico del 100%, de acuerdo al reporte emitido por el ITPE.

IMÁGENES DEL ESTADO ACTUAL



F3 Fachada posterior



F4 Exterior



F5 Interior de sala

[Handwritten signature]
N.º de identificación
Nombre y apellido Titular de la IES

[Handwritten signature]
Nombre y apellido Titular de la IES

* Es muy importante que en su informe reportar de todas las etapas. Para ello se anexa una plantilla, se podrán captar tantas plantillas como sea necesario. Para equipamiento, mantenimiento y adecuaciones, en especial, se recomienda que se capture la misma toma, mismo ángulo y lugar para el antes, durante y después de la obra.