



Oficio núm. UIET/REC/122/2020  
Asunto: El que se indica.

Oxolotán Tacotalpa, Tabasco. 13 de mayo de 2020

**DRA. CARMEN E. RODRÍGUEZ ARMENTA**  
DIRECTORA GENERAL DE EDUCACIÓN SUPERIOR UNIVERSITARIA  
DGESU/SES.  
CIUDAD DE MÉXICO  
PRESENTE. -

**AT'N. MARÍA DEL ROCIO CHAVEZ MAYO**  
SUBDIRECTORA DE FOMENTO INSTITUCIONAL  
DIRECCIÓN DE FORTALECIMIENTO INSTITUCIONAL

Por medio del presente, envío el informe correspondiente al primer trimestre Enero/Marzo 2020, del programa del **Fondo de Aportaciones Múltiples (FAM) 2020** con la finalidad de atender a la transparencia y rendición de cuentas de los recursos públicos federales asignados.

Sin otro particular, aprovecho la ocasión para enviarle un cordial saludo.

**Atentamente**

*"SABER Y HACER PARA ENGRANDECER NUESTROS PUEBLOS"*

**Mtra. Adela Méndez Martínez**  
Rectora



C.c.p. Mtra. Beatriz Rodríguez Sánchez.- Encargada del Despacho de la Coordinación Administrativa de la CGEIB  
Mtra. María de los Ángeles Gordillo Castañeda.- Directora de Educación Media Superior y Superior CGEIB-SEP  
Mtra. Adriana Jiménez Miranda.- Directora de la División de Planeación, Desarrollo y Evaluación UIET.  
Archivo/minutario.  
AMM/lor\*

2020



DIRECCIÓN GENERAL DE EDUCACIÓN SUPERIOR UNIVERSITARIA  
DIRECCIÓN DE FORTALECIMIENTO INSTITUCIONAL  
SUBDIRECCIÓN DE FONDOS INSTITUCIONALES DEPARTAMENTO DE INFRAESTRUCTURA FÍSICA

Mes reportado  
**Enero/Marzo**  
FECHA DE CORTE: 31/03/2020

REPORTES DESCRIPTIVO DEL INFORME DE AVANCE TRIMESTRAL

DATOS DE LA INSTITUCIÓN

Nombre: **Universidad Intercultural del Estado de Tabasco**  
Entidad federativa: **Tabasco**  
Cuenta IME 811: **27450100081**  
Nombre: **Mtro. Adalberto Arceola Mijangos**  
Cargo: **Director de la División de Planeación, Operación y Evaluación**  
Teléfono: **0992 764900**  
Correo electrónico: **garciaa@uniat.edu.mx**

Nombre: **Arq. Laura Gtz. Vega Nájera**  
Cargo: **Ases de Departamento de Proyectos Especiales**  
Teléfono: **0992 711830**  
Correo electrónico: **galunajera@uniat.edu.mx**

Nombre: **Arq. Laura Gtz. Vega Nájera**  
Cargo: **Ases de Departamento de Proyectos Especiales**  
Teléfono: **0992 711830**  
Correo electrónico: **galunajera@uniat.edu.mx**

DATOS DEL AVANCE DEL PROYECTO

Proridad	Nombre del proyecto	Tipo de proyecto			Monto ejercido	Remanente	Avance del proyecto en cuanto a espacios físicos, metros cuadrados y tipo de proyecto *			Acciones que sustentan el avance #	% de avance	Fechas #	Observaciones	¿Es susceptible de ser reprogramado (Causas)	¿Cuántos cambios de programación ha tenido?	Cuentas con Actas			
		Obra de construcción	Equipamiento	Mejoramiento			Espacios/equipos	cantidad	metros cuadrados								Inicio	Termino	
1	Construcción de la Banda perimetral de la Unidad Académica de Villa Fontes Guerrero, de la Universidad Intercultural del Estado de Tabasco.				\$ 2,120,000.00	\$ 2,120,000.00				1	225.00								
<b>TOTAL</b>													1	225.00					
<b>\$2,120,000.00</b>													<b>\$2,120,000.00</b>						

Nombre y firma del titular de Obra y Mantenimiento de la IES

*[Firma]*

\* Avance del recurso autorizado, no evaluar con avidez calidad arquitectónica.  
# Se consideran los espacios que concuerdan a la obra proyectada. Se podrán anular tanto Mps como Mps.  
# En este sentido se reducen de forma lineal y controlada los trabajos a realizar, evitando que se vean afectados en el reporte logístico.  
# Es importante que las fechas y tiempos sean realistas. Todas en días, mes y año.

Nombre y firma del titular de Obra y Mantenimiento de la IES

*[Firma]*

2020

FAM

Forma de las instituciones educativas

DIRECCIÓN GENERAL DE EDUCACIÓN SUPERIOR UNIVERSITARIA  
DIRECCIÓN DE FORTALECIMIENTO INSTITUCIONAL  
SUBDIRECCIÓN DE FORTALECIMIENTO INSTITUCIONAL DE INFRAESTRUCTURA FÍSICA

Max. reportado:  
Enero/Marzo  
REVISIÓN DE ESTADO DE AVANCE

REPORTE FOTOGRAFICO DEL INFORME DE AVANCE MENSUAL

PROYECTO 1

Nombre de la obra:

Conclusión de la Banda perimetral de la Unidad Académica de Villa Vicente Guerrero, de la Universidad Intercultural del Estado de Tabasco.

UBICACIÓN DE LOCALIZACIÓN

UBICACIÓN DE LA OBRA O PROYECTO



Porcentaje de avance

0%

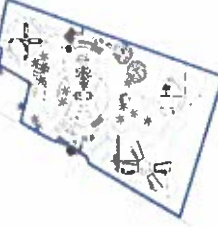

Referencia de fotos en croquis

FOTOS



F1: Fachada principal

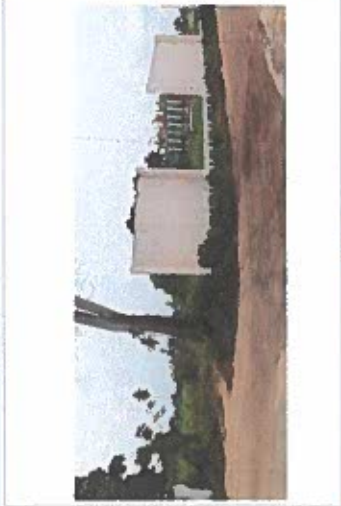

F2: Muro



IMÁGENES DEL ESTADO ACTUAL

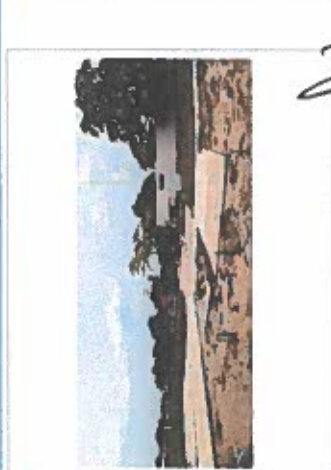

F3: Fachada posterior

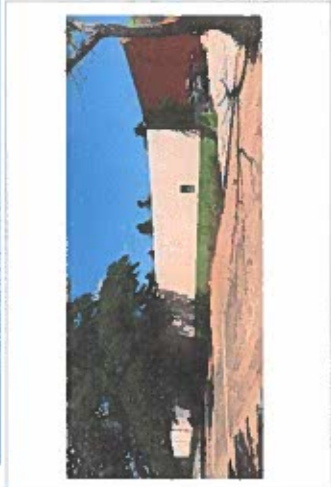

F4: Entrada

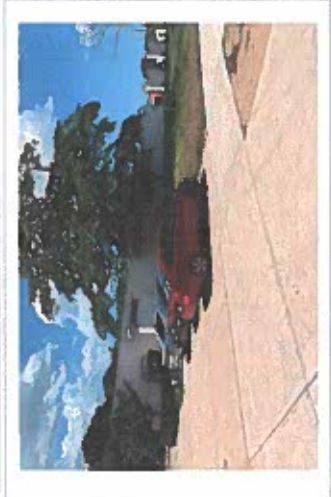

F5: Interior del edificio

*[Handwritten signature]*

M.A.C. MORALES  
Membrete de la IES

*[Handwritten signature]*

Membrete de la IES

\* Es muy importante que se anexe reportes fotográficos de todas las obras. Para ello se anexa una planilla, se podrán copiar varias planillas como sea necesario. Para equipamiento, mantenimiento y abstracciones, en especial, se recomienda que se capture la misma forma, mismo ángulo y lugar para el antes, durante y después de la obra.